Éthique en enseignement

Démarche de résolution d'un problème éthique en situation d'enseignement
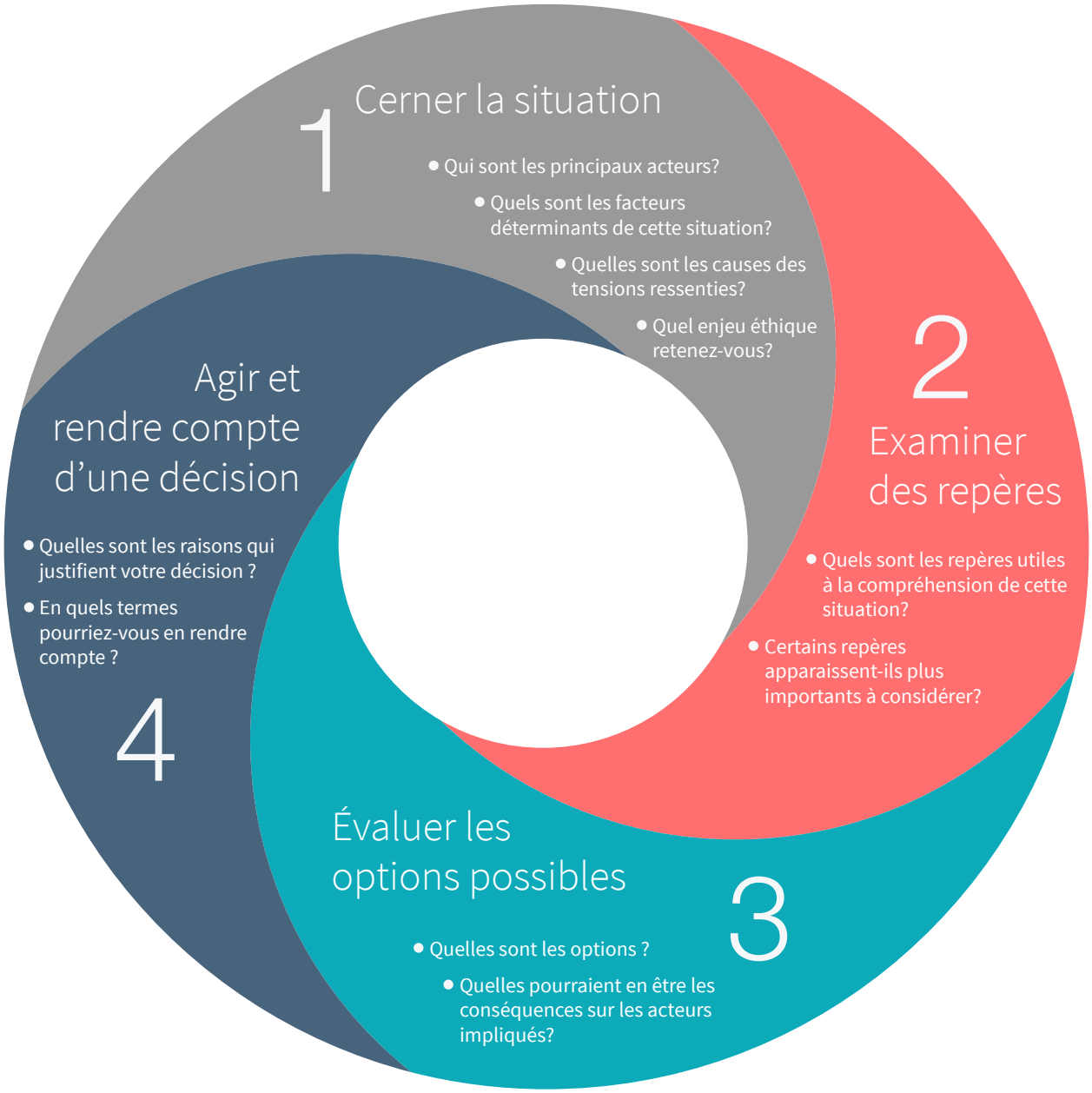
UNIVERSITÉ LAVAL