TurningPoint Cloud et ResponseWare

Aide-mémoire – Étapes avant et pendant le cours

Rappel des étapes à suivre

❶ Ouvrez le logiciel TurningPoint Cloud

❷ Préparez vos questions dans votre PowerPoint

❸ Vérifiez le canal récepteur et établissez la connexion ResponseWare

❹ Démarrez votre présentation

Avant le cours

Vous devez d'abord faire la demande d'installation du logiciel à l'adresse aide@bse.ulaval.ca. Un compte et un mot de passe vous seront donnés.

Si vous souhaitez permettre aux étudiants de voter à partir de leur appareil mobile, informez-les à l'avance afin qu'ils puissent se préparer.

Exemple de message à déposer sur votre site de cours :

Lors du **cours du XX septembre**, j'ai prévu une activité interactive pour vous permettre de valider votre compréhension du contenu enseigné. Pour ce faire, nous allons mettre à profit vos appareils mobiles.

Voici comment vous y préparer :

- Apportez en classe un **appareil mobile** (portable, tablette, téléphone intelligent)
  NOTE : Vous n'avez pas d'appareil mobile? Pas d'inquiétude! Nous aurons une alternative à vous offrir en classe!
- Pour ceux qui le souhaitent, vous pouvez télécharger à l'avance l'application **ResponseWare** pour une visualisation améliorée avec un appareil Android ou iPhone/iPad/iPod Touch. Vous pouvez aussi inscrire l'adresse directement dans votre navigateur (www.responseware.com).
- Assurez-vous de pouvoir vous **connecter au réseau WiFi** de l'Université Laval (consultez la section **Guides et références** pour y accéder selon votre système d'exploitation).

Préparez vos questions

1. Démarrez le logiciel *TurningPoint Cloud* en cliquant sur l'icône correspondante.

2. Cliquez sur ***Continuer***.

3. Sous l'onglet *Interrogation*, cliquez sur ***PowerPoint Vote***.

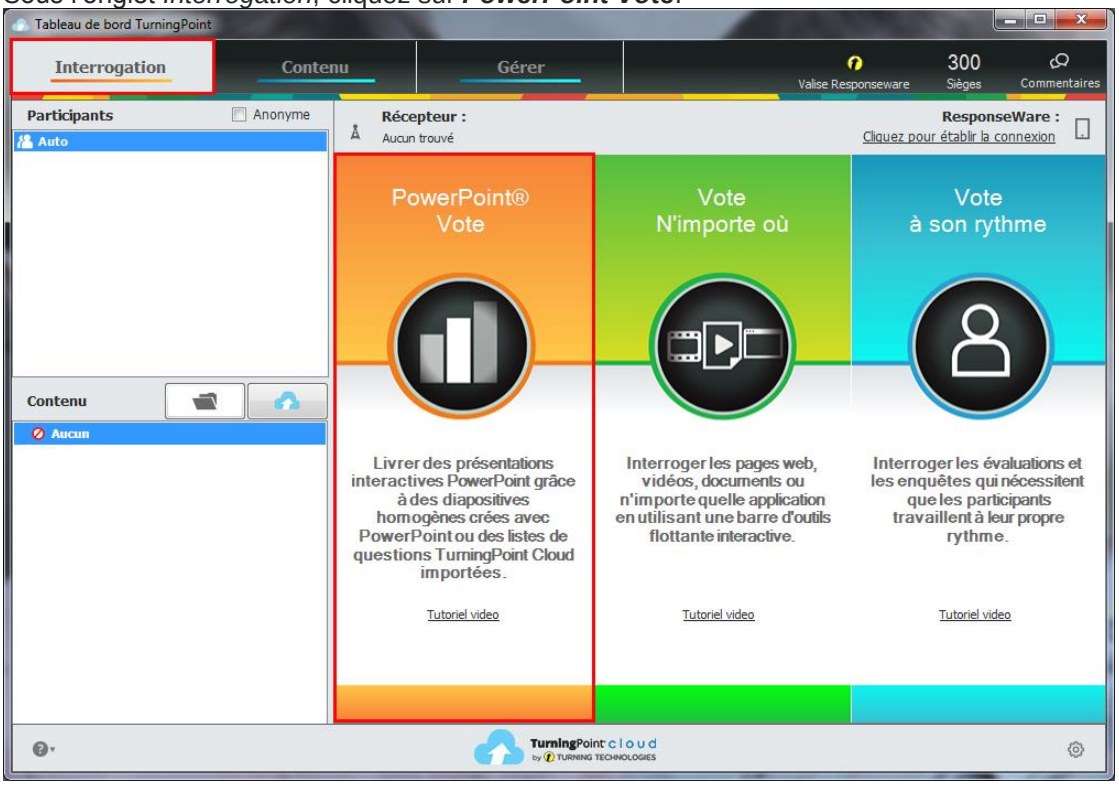

4. Sélectionnez votre présentation PowerPoint existante, ou créez une nouvelle présentation. L'onglet *TurningPoint Cloud* s'affiche par défaut dans votre barre d'outils.

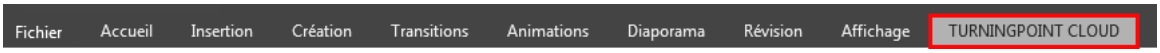

5. Pour ajouter une nouvelle question, cliquez sur ***Nouveau***.
6. Sélectionnez le type de question voulu. Une nouvelle diapositive s'insère dans votre présentation.

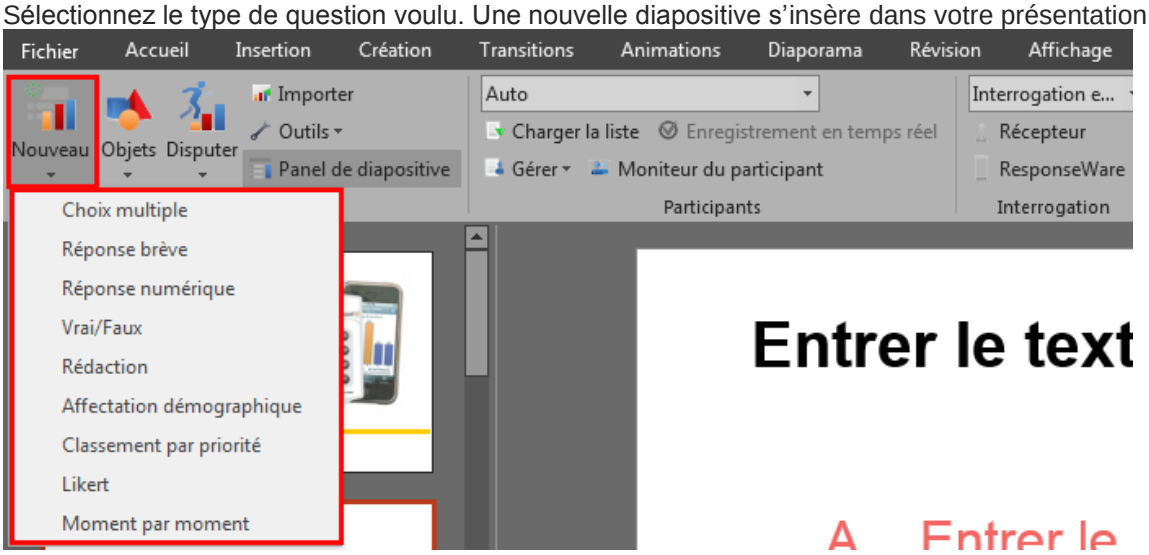

7. Cliquez dans les zones souhaitées pour modifier **la question**, **les choix de réponses** et **le graphique**. Un menu des préférences vous permet de personnaliser l'affichage de votre diapositive.

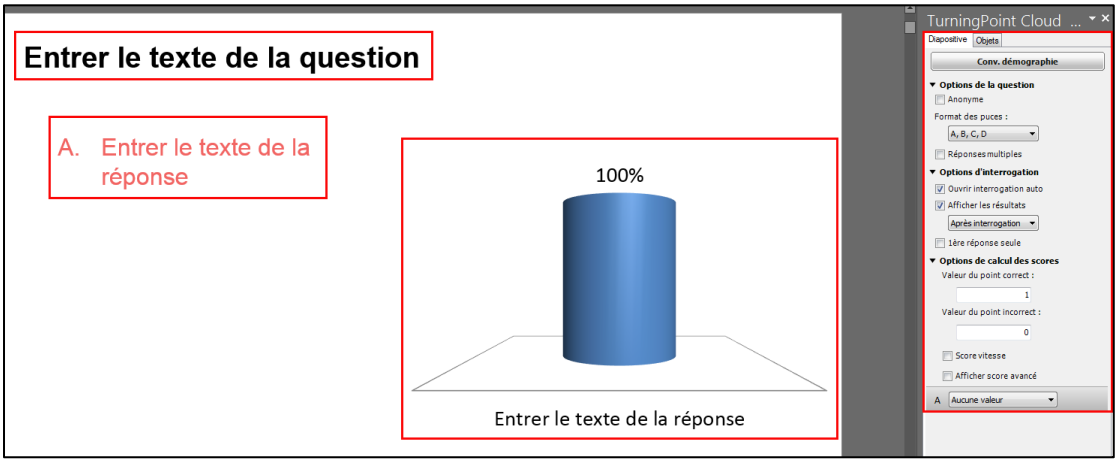

8. Au besoin, vous pouvez ajouter des outils complémentaires en cliquant sur ***Objets***, puis en sélectionnant l'objet souhaité. Vous pouvez entre autres ajouter un indicateur visuel de réponse correcte, un compte à rebours, un compteur de réponses saisies, etc.

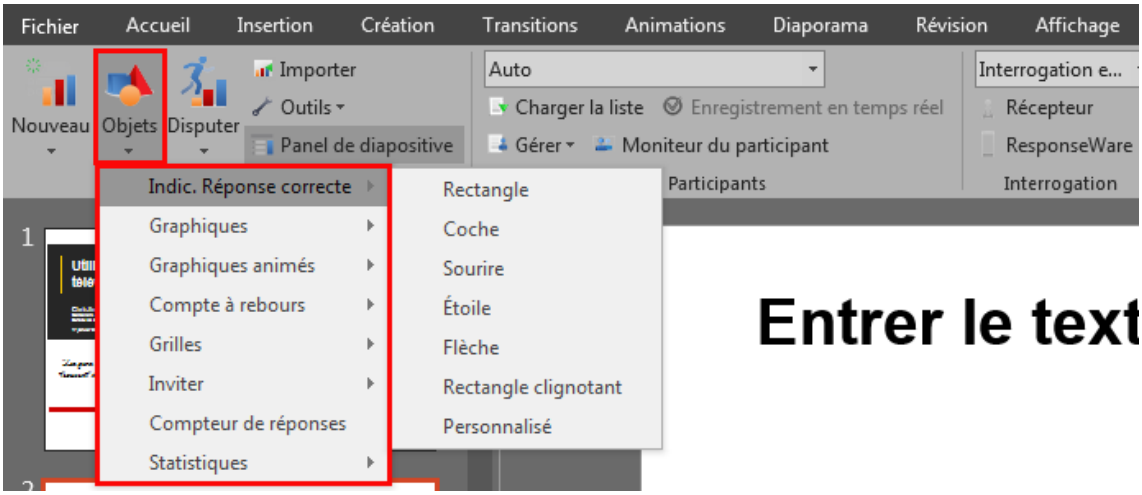

9. Enregistrez votre présentation à l'endroit souhaité.

Pendant le cours

> ***Sur une diapositive (ou au tableau), rappelez qu'il est possible d'utiliser les appareils mobiles pour participer aux questions durant le cours. Rappelez que la connexion au réseau WiFi doit être fonctionnelle et qu'il est possible d'utiliser l'application ResponseWare. Pour ceux qui ne souhaitent pas télécharger l'application, indiquez l'adresse pour se connecter (www.responseware.com). Indiquez le ID de session pour se connecter (voir étape suivante).***

Vérifiez le canal récepteur et établissez la connexion ResponseWare

1. Branchez le récepteur dans votre ordinateur. **Uniquement si vous utilisez les boîtiers de votation*
2. Démarrez le logiciel *TurningPoint Cloud* en cliquant sur l'icône correspondante.

3. Cliquez sur ***Continuer***.

4. Vérifiez le canal récepteur (canal 41 par défaut). **Uniquement si vous utilisez les boîtiers de votation*

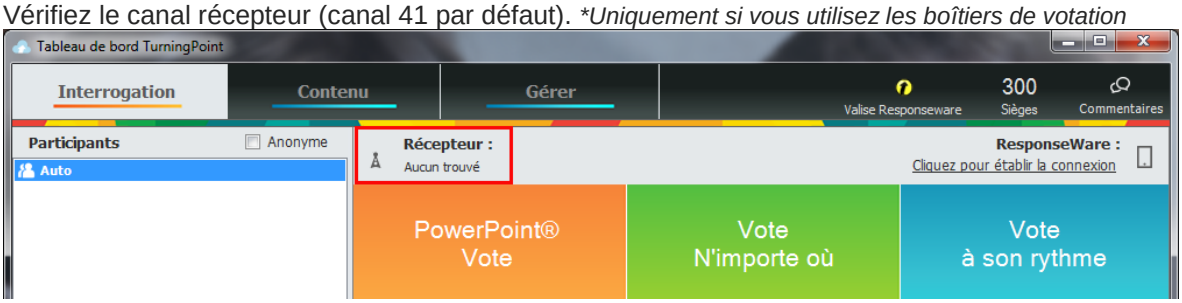

> ***Pour modifier le canal, cliquez sur le chiffre, puis sélectionnez le canal souhaité. Ce récepteur permet aux étudiants de répondre à vos questions à partir des boîtiers de votation. Si vous modifiez le canal par défaut, assurez-vous que la modification est également apportée sur les boîtiers de votation. Pour ce faire, cliquez sur le bouton Channel du boîtier, puis indiquez le nouveau canal.***

> ***Si un boîtier de votation ne semble pas fonctionner, cliquez sur le bouton Channel du boîtier. Vérifiez l'état de la pile et vérifiez si le canal du boîtier correspond au canal récepteur. Si ce n'est pas le cas, inscrivez le numéro à l'aide des chiffres du boîtier.***

5. Établissez la connexion ResponseWare en cliquant sur le lien correspondant. Cette connexion permet aux étudiants de répondre à vos questions à partir de leur appareil mobile.

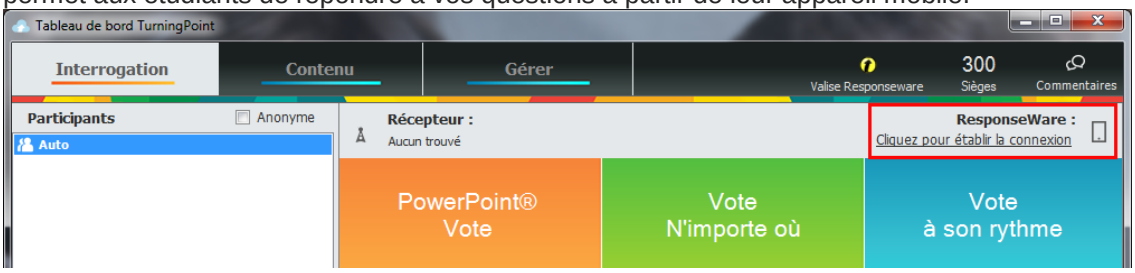

6. Cliquez sur ***Démarrer une session***. **Uniquement si vous utilisez les appareils mobiles*

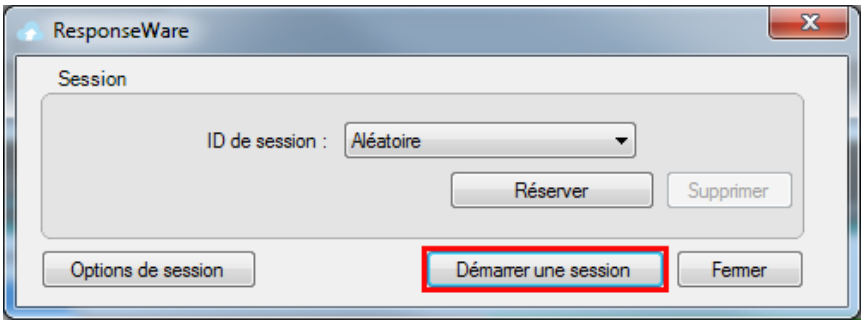

7. Notez les chiffres correspondant au ID de session. Les étudiants qui souhaitent voter à partir de leur appareil mobile doivent saisir ces chiffres afin d'accéder à votre session. Notez qu'un nouvel ID de session est généré à chaque connexion.

8. Cliquez sur *Fermer*.

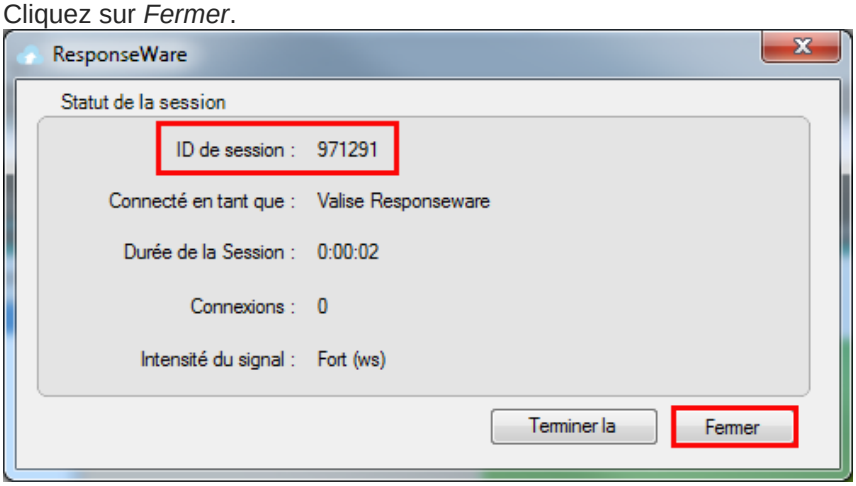

> ***Pour être en mesure de voter à partir de leur appareil mobile, les étudiants doivent être connectés au réseau sans fil de l'Université Laval. Invitez-les à télécharger à l'avance l'application ResponseWare ou à se connecter à l'adresse www.responseware.com. Pour accéder à votre séance, les étudiants doivent obligatoirement saisir le ID de session que vous avez préalablement généré.***

Démarrez votre présentation

1. Sous l'onglet *Interrogation*, cliquez sur ***PowerPoint Vote***.

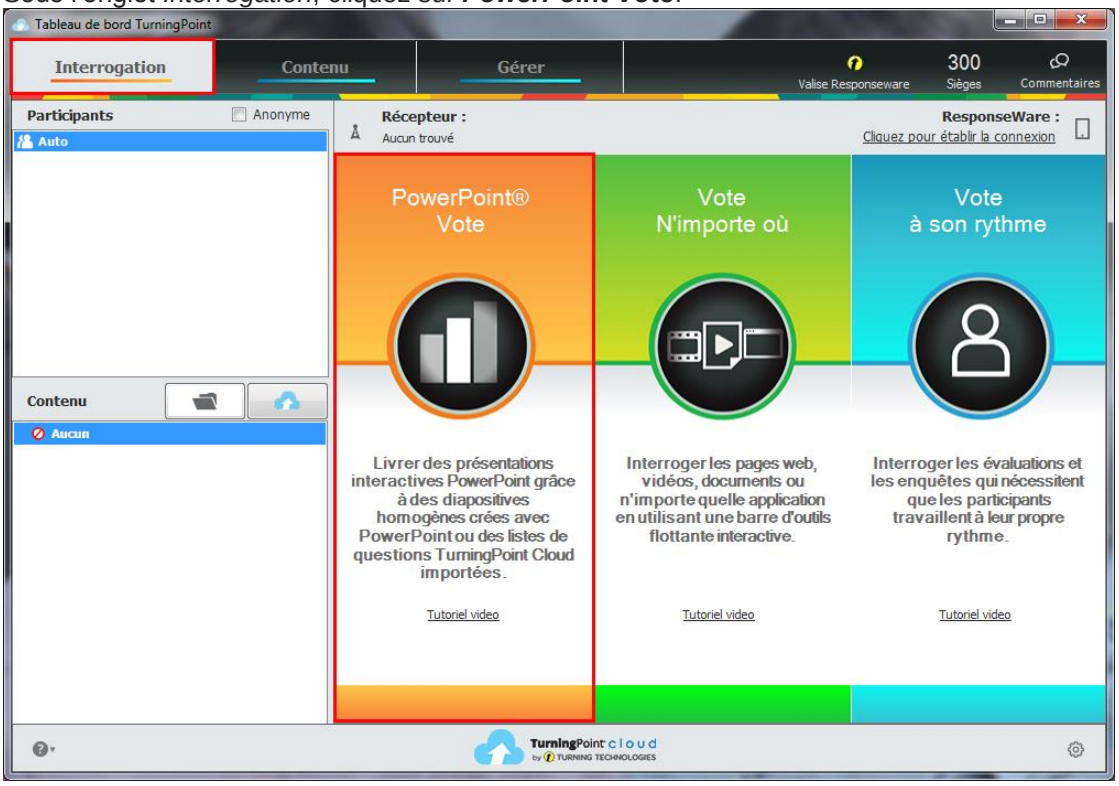

2. Sélectionnez votre présentation PowerPoint.

3. Cliquez sur ***Réinitialiser***, puis sur ***Session***. Vous vous assurez ainsi de démarrer une toute nouvelle session de votes.

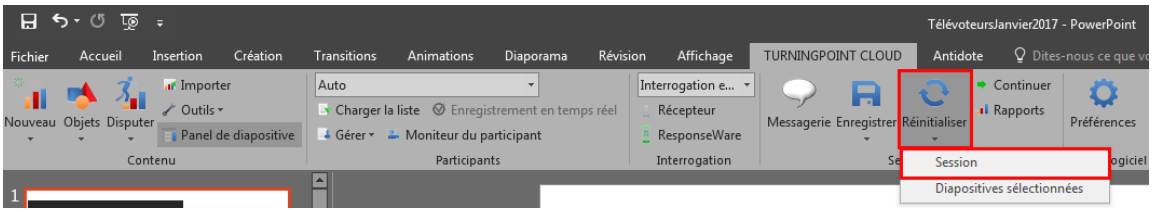

4. Cliquez sur l'icône *Diaporama* afin de démarrer votre présentation PowerPoint.
5. Présentez vos diapositives selon l'ordre prévu. Une barre d'outils s'affiche automatiquement dans les diapositives de vote. Le signal vert indique que l'interrogation est ouverte et que les étudiants peuvent enregistrer leur réponse. Si l'interrogation ne s'ouvre pas automatiquement, cliquez dans la page pour démarrer le vote.

6. Invitez les étudiants à voter à l'aide des boîtiers de votation ou de leur appareil mobile. L'indicateur de réponses indique le nombre de réponses enregistrées.
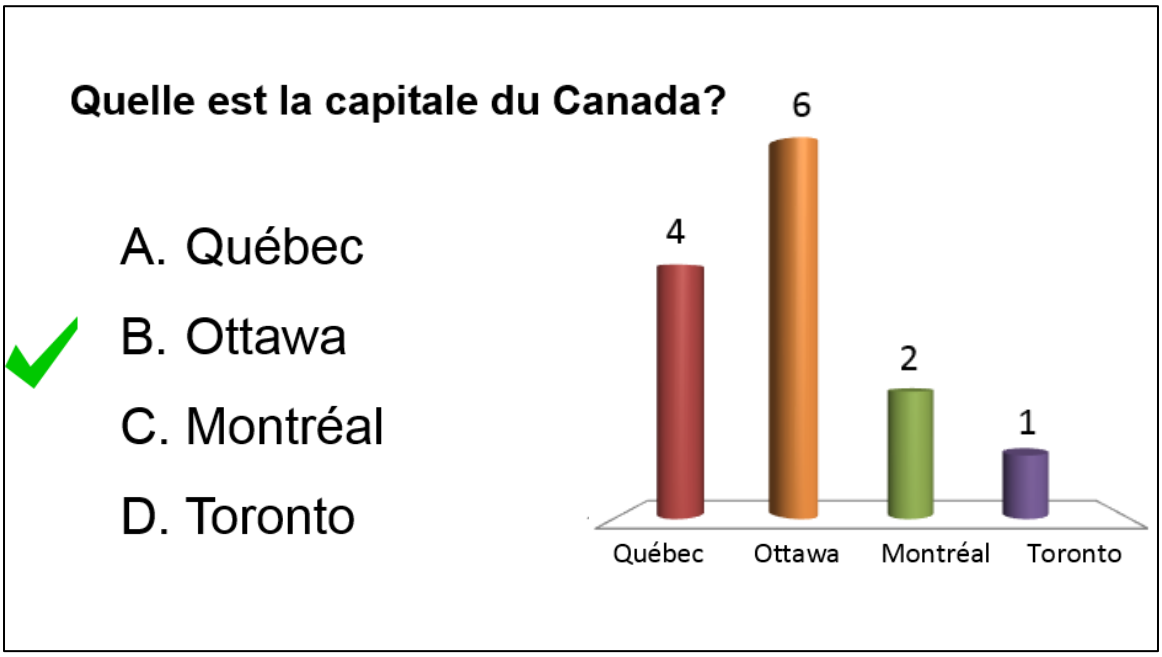
7. Pour fermer le vote, cliquez dans la page. Le signal devient alors au rouge et les réponses s'affichent selon les options que vous avez préalablement définies.